



Azienda Sanitaria Provinciale di Ragusa

Servizio Igiene degli Alimenti e della Nutrizione – Distretto di Ragusa
Via A. Licitra, 11 - 97100 Ragusa
Tel. 0932 234679/82/80 Fax 0932 682666 - E-mail servizio.igiene.alimenti@asp.rg.it
Partita I.V.A. 01426410880

COMUNE DI CHIARAMONTE GULFI (RG)
24. NOV. 2014
PROT. N° 18149



e p.c.

S.U.A.P. del Comune di Chiaramonte Gulfi
97012 Chiaramonte Gulfi (RG)

O.P. ISTITUTO RIZZA-ROSSO
via Michelangelo 4
97012 Chiaramonte Gulfi (RG)

Rif. Ns. Prot. 1073 del 20/11/2014

Oggetto: **Avvenuta registrazione.**

Spett.le S.U.A.P. del Comune di Chiaramonte Gulfi, in relazione al vostro protocollo 13904 del 10/09/2014, vi inviamo in allegato l'avvenuta registrazione relative alla ditta O.P. ISTITUTO RIZZA-ROSSO pervenuta a questo ufficio in data 20/11/2014 con protocollo numero 1073 per l'attività sita in via Michelangelo 4 - 97012 Chiaramonte Gulfi (RG).

Distinti saluti.

21/11/2014

Il responsabile del SIAN
Dot. Vito Perremuto





Azienda Sanitaria Provinciale di Ragusa
Servizio Igiene degli Alimenti e della Nutrizione – Distretto di Ragusa
Via A. Licitra, 11 - 97100 Ragusa
Tel. 0932 234679/82/80 Fax 0932 682666 - E-mail servizio.igiene.alimenti@asp.rg.it
Partita I.V.A. 01426410880

Registrazione Denuncia di Inizio Attività settore alimentare

testatario:

Gurrieri Sebastiano

Nato a Chiaramonte Gulfi 25/2/1948

codice fiscale GRRSST48B25C6120

residente in via Gulfi 211/P.3 - 97012 Chiaramonte Gulfi (RG)

qualità di **Legale Rappresentante**

sta:

D.P.-ISTITUTO RIZZA-ROSSO

via Michelangelo 4 - 97012 Chiaramonte Gulfi (RG)

partita I.V.A. 80005570884

ede:

via Michelangelo 4 - 97012 Chiaramonte Gulfi (RG)

Costruzione stabile

permanente dal 20/11/2014

per le attività di:

561011 - Ristorazione con somministrazione

Si comunica che è stato assegnato il seguente numero di registrazione

088002561011723M140167

te alla registrazione

ex Autorizzazione Sanitaria n° 146

novembre 2014

Il responsabile del STAN

Dott. ~~Alfonso Perennato~~



PLANIMETRIA LOCALI CUCINA - scala 1:100

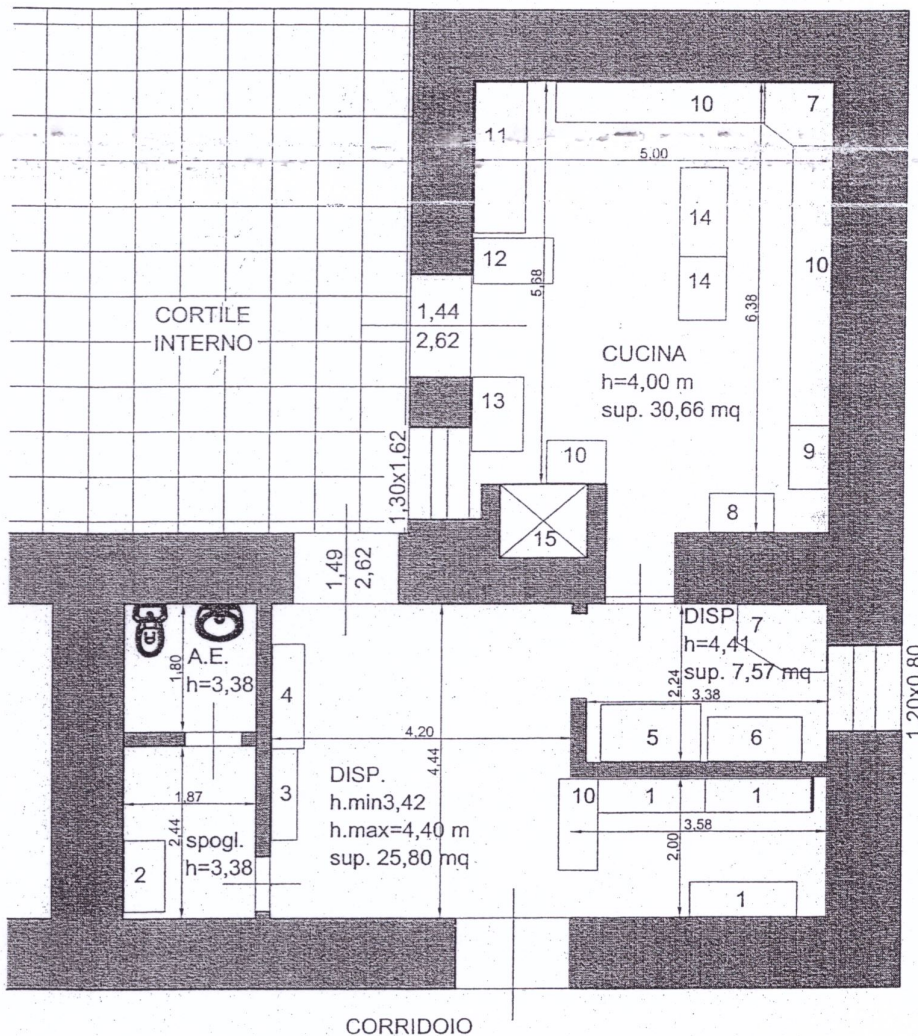

AZIENDA UNITA' SANITARIA LOCALE N° 7 - RAGUSA
 Servizio Igiene degli Alimenti e della Nutrizione
 Ragusa - Chiararamita G. - Monterosso A. - S. Croce C. - Giarretana
Pianta Planimetrica allegata alla
Registrazione DIA Settore Alimentare
 ai sensi dell'art. 6 del Regolamento (CE) N° 853/2004

088002561011723		
Codice Istat Comune	Codice ATECO	n° AUSL e Distretto

16714M		
Numero progressivo	anno	origine

data 21 NOV. 2014

Dot. VITO PERREMUTO
 DIR. MED. S. PULLOSISTAS



LEGENDA

- 1 Armadio defersivi (1,50x0,48x2,00)
- 2 armadio spogliatoio (1,00x0,58x2,00)
- 3 mobile d'appoggio con sportelli (1,30x0,36x1,00)
- 4 mobile d'appoggio con sportelli (1,47x0,45x0,50)
- 5 Frigorifero (1,40x0,80x2,00)
- 6 congelatore (1,32x0,62x0,87)
- 7 credenza (h=1,80)
- 8 cucina non funzionante utilizzata come appoggio(0,90x0,55x0,85)
- 9 cucina utilizzata come appoggio - forno elettrico utilizzato (0,90x0,55x0,85)
- 10 mobile d'appoggio con sportelli (varx0,45x0,50)
- 11 lavello (2,12x0,70x0,75)
- 12 lavstaviglie (0,60x1,10x1,24)
- 13 cucina alimentata a metano (1,05x0,70x0,85)
- 14 tavolo (varx0,67x1,00)
- 15 montacarichi

VERIFICHE R.A.I.

Sup. cucina 30,66 mq	Sup. disimpegno 25,80 mq	Sup. disimpegno 7,57 mq
1/8Sup. Cucina=3,8325	1/8Sup. Cucina=3,225	1/8Sup. Cucina=0,9462
sup. finestra= 5,8788	sup. finestra= 3,9038	sup. finestra= 0,96
verifica= positiva	verifica= positiva	verifica= positiva

altezza da terra piastrelle in cucina 1,96
altezza da terra piastrelle wc 1,84

